ПОСТАНОВЛЕНИЕ
АДМИНИСТРАЦИЯ КАРТАЛИНСКОГО МУНИЦИПАЛЬНОГО РАЙОНА

30.12.2021 года № 1321

Об установлении публичного сервитута

В соответствии со статьей 23, главой V.7 Земельного кодекса Российской Федерации, статьей 3.3 Федерального закона Российской Федерации от 25 октября 2001г. № 137 – ФЗ «О введении в действие Земельного кодекса Российской Федерации», постановлением Правительства Российской Федерации от 24.02.2009г. № 160 «О порядке установления охранных зон объектов электросетевого хозяйства и особых условий использования земельных участков, расположенных в границах таких зон», на основании ходатайства Открытого акционерного общества «Межрегиональная распределительная сетевая компания Урала», являющегося субъектом естественных монополий, учитывая отсутствие заявлений иных правообладателей земельных участков после публикации сообщения в СМИ - газете «Метро» о возможном установлении публичного сервитута от 15 октября 2021 года № 40 (779) в установленный 30 дневный срок, руководствуясь статьей 15 Федерального закона от 06.10.2003 года № 131-ФЗ «Об общих принципах организации местного самоуправления в Российской Федерации», Уставом Карталинского муниципального района, администрация Карталинского муниципального района ПОСТАНОВЛЯЕТ:

1. Установить публичный сервитут на основании ходатайства Открытого акционерного общества «Межрегиональная распределительная сетевая компания Урала», являющегося субъектом естественных монополий (620026, г.Екатеринбург, ул.Мамина – Сибиряка, дом 140, ОГРН 1056604000970, ИНН 6671163413 (филиал ОАО «МРСК Урала» – «Челябэнерго», адрес: 454091, Челябинская область, г.Челябинск, пл. Революции, 5), общей площадью 43520 квадратных метров в целях эксплуатации объекта электросетевого хозяйства - сооружения воздушной линии 110 кВ подстанция 90 - Еленинка, литера 2Л2, инвентарный номер

005583, протяженностью 0,9 километров в отношении земельных участков с кадастровыми номерами:

1) 74:08:5602003:239, расположенного примерно в 450 метрах по направлению на северо-восток от ориентира по адресу: Челябинская область Карталинский район, поселок Новокаолиновый;

2) 74:08:5602003:240, расположенного примерно в 310 метрах по направлению на северо – восток от ориентира по адресу: Челябинская область Карталинский район, поселок Новокаолиновый;

3) 74:08:5602003:281, расположенного примерно в 610 метрах по направлению на северо - восток от ориентира - жилой дом, по адресу: Челябинская область Карталинский район, поселок Новокаолиновый, улица Мира;

4) 74:08:5602003:290, расположенного примерно в 550 метрах по направлению на северо – восток от ориентира по адресу: Челябинская область Карталинский район, Новокаолиновое сельское поселение, поселок Новокаолиновый;

5) 74:08:5602003:345, расположенного за пределами участка. Участок находится примерно в 100 метрах от ориентира по направлению на восток по адресу: Челябинская область Карталинский район, поселок Новокаолиновый;

6) 74:08:5602003:291, расположенного примерно в 550 метрах по направлению на северо – восток от ориентира по адресу: Челябинская область Карталинский район, Новокаолиновое сельское поселение, поселок Новокаолиновый.

2. Установить срок публичного сервитута в отношении земельных участков, указанных в пункте 1 настоящего постановления на 49 (сорок девять) лет.

3. Утвердить границы публичного сервитута согласно приложению 1.

4. Открытому акционерному обществу «Межрегиональная распределительная сетевая компания Урала» в установленном законом порядке обеспечить:

1) заключение с правообладателями земельных участков соглашений об осуществлении публичного сервитута;

2) осуществление публичного сервитута после внесения сведений о публичном сервитуте в Единый государственный реестр недвижимости;

3) после прекращения действия публичного сервитута привести земельные участки, обремененные публичным сервитутом, в состояние, пригодное для их использования в соответствии с видом разрешенного использования.

5. Обладатель публичного сервитута - Открытое акционерное общество «Межрегиональная распределительная сетевая компания Урала», вправе до окончания срока публичного сервитута обратиться с ходатайством об установлении публичного сервитута на новый срок.

6. Управлению по имущественной и земельной политике Карталинского муниципального района (Селезнева Е.С.) в течение пяти рабочих дней со дня принятия настоящего постановления обеспечить:

1) опубликование настоящего (за исключением приложений к нему) постановления в печатном средстве массовой информации в газете «Метро» и размещение на официальном сетевом издании https://www.kartalyraion.ru/ администрации Карталинского муниципального района Челябинской области, а также на сайте администрации Елениинского сельского поселения Карталинского муниципального района http://adm-eleninskoe.ru/;

2) направление копии постановления правообладателям земельных участков, в отношении которых принято решение об установлении публичного сервитута с уведомлением о вручении по почтовым адресам, указанным в выписке из Единого государственного реестра;

3) направление обладателю публичного сервитута копии постановления об установлении публичного сервитута, сведения о лицах, являющихся правообладателями земельных участков, копии документов, подтверждающих права указанных лиц на земельные участки;

4) направление копии настоящего постановления об установлении публичного сервитута в федеральный орган исполнительной власти «Управление Федеральной службы государственной регистрации, кадастра и картографии по Челябинской области», уполномоченный Правительством Российской Федерации.

7. Контроль за исполнением настоящего постановления возложить на заместителя главы по муниципальному имуществу, земельным и правовым вопросам Максимовскую Н.А.

Глава Карталинского
муниципального района А.Г. Вдовин

ОПИСАНИЕ МЕСТОПОЛОЖЕНИЯ ГРАНИЦ

Публичный сервитут для использования земельных участков в целях эксплуатации объектов электросетевого хозяйства сооружения - воздушная линия 110 кВ подстанция 90-Еленинка, литера 2Л2, протяженность-0,9 км

(наименование объекта, местоположение границ которого описано (далее - объект)

Приложение
к постановлению администрации
Карталинского муниципального района
Челябинской области
от 2021года №

Раздел 1

Сведения об объекте		
N п/п	Характеристики объекта	Описание характеристик
1	2	3
1	Местоположение объекта	Челябинская область, Агаповский р-н
2	Площадь объекта ± величина погрешности определения площади (Р ± ΔР), м²	43520 ± 73
3	Иные характеристики объекта	1. Публичный сервитут установлен с целью эксплуатации объектов электросетевого хозяйства сроком на 49 лет

Раздел 2

Сведения о местоположении границ объекта					
1. Система координат МСК-74					
2. Сведения о характерных точках границ объекта					
Обозначение характерных точек границ	Координаты, м		Метод определения координат характерной точки	Средняя квадратическая погрешность положения характерной точки (Mt), м	Описание обозначения точки на местности (при наличии)
	X	Y			
1	2	3	4	5	6
1	376575.49	2226511.48	Метод спутниковых геодезических измерений (определений)	0.1	-
2	376538.54	2226547.30	Метод спутниковых геодезических измерений (определений)	0.1	-
3	375805.34	2226085.58	Метод спутниковых геодезических измерений (определений)	0.1	-
4	375835.60	2226045.55	Метод спутниковых геодезических измерений (определений)	0.1	-
1	376575.49	2226511.48	Метод спутниковых геодезических измерений (определений)	0.1	-

3. Сведения о характерных точках части (частей) границы объекта					
Обозначение характерных точек части границы	Координаты, м		Метод определения координат характерной точки	Средняя квадратическая погрешность положения характерной точки (Mt), м	Описание обозначения точки на местности (при наличии)
	X	Y			
1	2	3	4	5	6
-	-	-	-	-	-

Раздел 3

Сведения о местоположении измененных (уточненных) границ объекта							
1. Система координат МСК-74							
2. Сведения о характерных точках границ объекта							
Обозначение характерных точек границ	Существующие координаты, м		Измененные (уточненные) координаты, м		Метод определения координат характерной точки	Средняя квадратическая погрешность положения характерной точки (Mt), м	Описание обозначения точки на местности (при наличии)
	X	Y	X	Y			
1	2	3	4	5	6	7	8
-	-	-	-	-	-	-	-
3. Сведения о характерных точках части (частей) границы объекта							
Обозначение характерных точек части границы	Существующие координаты, м		Измененные (уточненные) координаты, м		Метод определения координат характерной точки	Средняя квадратическая погрешность положения характерной точки (Mt), м	Описание обозначения точки на местности (при наличии)
	X	Y	X	Y			
1	2	3	4	5	6	7	8
-	-	-	-	-	-	-	-

Раздел 4

План границ объекта

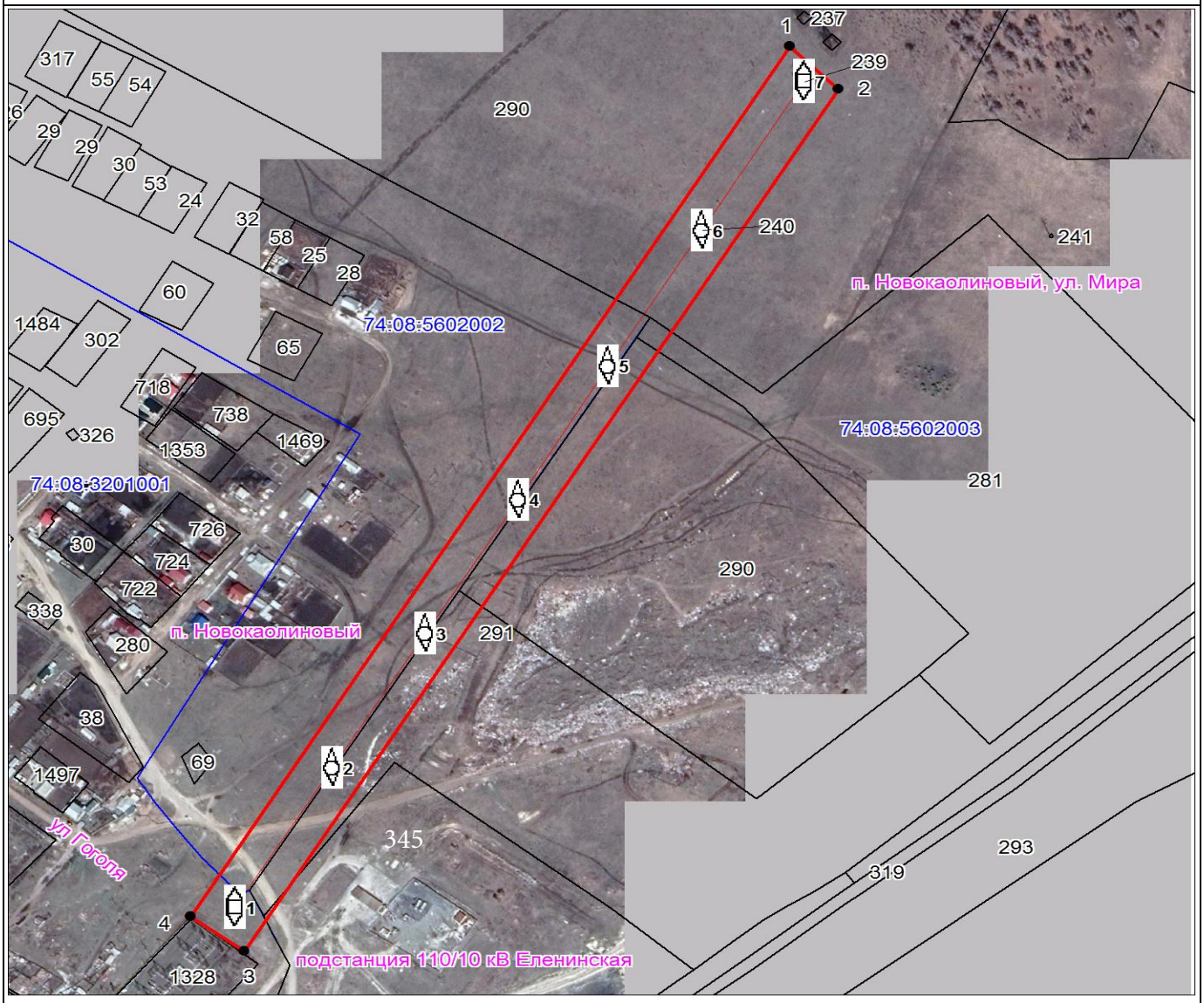

Масштаб 1:5000

Используемые условные знаки и обозначения:

•	Характерная точка границы объекта
1	Надписи номеров характерных точек границы объекта
	граница публичного сервитута
	граница земельного участка, установленная в соответствии с требованиями федерального законодательства, включенная в ЕГРН
:290	кадастровый номер земельного участка, сведения о котором имеются в ЕГРН
	граница кадастрового квартала
74:08:5602002	номер кадастрового квартала
ул Гоголя	местоположение (ориентир)

Подпись _____ Морева М. О. Дата 16 августа 2021 г.

Место для оттиска печати (при наличии) лица, составившего описание местоположения границ объекта